

Comité Directeur VTT & Vélo Loisir n°2

Bilan saison 2025

Rappel de contexte

Le sports outdoor, présent et futur du Vercors

- Les sports outdoor sont l'un des principaux facteurs d'attractivité du territoire aussi bien pour le tourisme que pour la population résidentielle.
- La pratique du vélo ou du VTT ne se limite pas aux frontières entre les communes, et certaines communes manquaient de moyens pour développer ces pratiques.
- La CCMV a été désignée pour piloter un service commun pour permettre un développement coordonné du VTT, en concertation avec les acteurs du terrain.

Comité directeur VTT

La concertation au cœur du projet

2 réunions par an

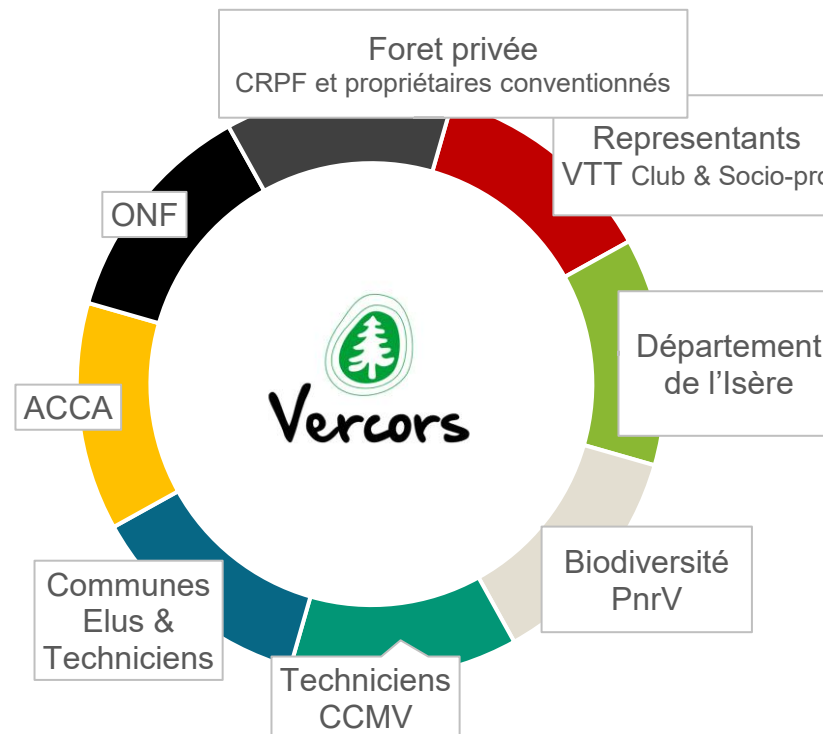

Processus décisionnel

Les communes sont constamment associées aux projets menés sur le territoire.

Remontée d'informations :
Communes, clubs, ONF...

CCMV :
Conception et faisabilité
des projets

**Comité directeur :
Choix des projets
à mener**

Consultation des
partenaires : ONF,
PnrV, ACCA

Terrain
communal

Autorisation de la
commune

**Travaux et
balisage**

**Diffusion de
l'itinéraire**

Terrain
Privé

Sollicitation du
propriétaire

Autorisation &
convention

Refus de passage

Recherche d'un
itinéraire bis

Comité directeur VTT

Le bilan des partenaires :

➤ Communes :

Un échange facilité lorsqu'un interlocuteur privilégié est désigné sur la commune.

Un processus d'obtention des autorisations de travaux qui reste à optimiser

➤ PnrV :

Une expertise essentielle au projet, mais un manque de temps des agents pour suivre ce sujet.

➤ ACCA :

De bons échanges avec les présidents d'ACCA mais une difficulté à examiner les sujets suffisamment en avance.

➤ ONF :

Un bon accompagnement des techniciens forestiers dans la conception des projets, mais pas assez d'anticipation.

Des axes de progrès dans le suivi des chantiers VTT et des chantiers forestiers ayant un impact sur les itinéraires.

Une bonne concertation mais trop peu de temps pour pouvoir examiner les projets plus profondément.

2026 => une nouvelle fiche synthétique pour récolter tous les avis et les transmettre à la commune.

Comité directeur VTT

Implication des associations de pratiquants

VERCORS VTT

- Club VTT référent pour la labélisation FFC VTT & Gravel
- Participe à la création et à l'entretien des zones ludiques
- Club référent pour l'organisation d'événement VTT sur le territoire.

Vercors MTB Coalition :

- Participe à la création et à l'entretien des itinéraires.
- Mène des actions pour favoriser une pratique respectueuse des autres acteurs.

Team Vercors

- Club référent pour la labélisation FFC Cyclo
- Participe à l'organisation du Vercors Bike Expériences

Toute action d'entretien ou d'aménagement de sentier n'est possible qu'avec l'accord de la CCMV, responsable de la concertation avec les autres partenaires.

Bilan des actions 2025

En résumé

- 1 nouvel agent + 2 prestataires
- 3 000 h de travail sur le terrain
 - 2 700 h pour aménager des sentiers
 - 300 h de patrouille et de sensibilisation
- 13 nouveaux itinéraires ouverts (de 0,5 à 1,5 km)
- 12 km de sentiers aménagés en forêt publique
- 2 nouveaux espaces ludiques pour l'apprentissage du VTT

Budget dépensé en 2025 : 133 000 €

Réalisations 2025

Développement d'un site FFC Gravel

- 11 itinéraires balisés
 - 4 verts
 - 3 bleus
 - 3 rouges
 - 1 noir

- De 14 km & 300 d+ à 86 km & 1 700 d+
- Revêtement : 39% route / 59% Pistes / 2% sentiers
- Public: Gravel ou Vététistes à la recherche de parcours roulant sans difficulté technique
- **Suite en 2026: un parcours itinérant sur 2 ou 3 jours d'environ 160 km.**

Réalisations 2025

Nouveaux itinéraires VTT :

- Autrans-Méaudre-en-Vercors :
 - DH des Narces (1 km / 200 d-)
 - Picasso + Van Gogh (2,3 km / 400 d-)
 - Trail center Grotte de la Ture: 1ere partie de la piste Verte (2 km / 190 d-)
 - Aménagement de la fin des pistes VTT sur le Bike Park (0,6 km & 80 d-)
 - Crêtes de Servagnet (1,4 km / 60 d+/-)
- Corrençon-en-Vercors
 - Nettoyage et balisage du single de la barres aux Chèvres

Réalisations 2025

Nouveaux itinéraires VTT :

- Lans en Vercors
 - Fin de Bois Sigu (0,4 km / 60 d-)
 - Zone Ludique de la Croix Perrin
 - ~~Single du Belvédère des blancs~~
 - Déviation des crêtes de la Molière: Reporté en 2026
- Saint-Nizier-du-Moucherotte
 - Sécurisation et balisage de la DH du tremplin (0,8 km / 140 d-)

Réalisations 2025

Nouveaux itinéraires VTT :

➤ Villard-de-Lans

- Zone ludique de la Colline des Bains : 1 piste verte + 1 piste rouge
- Trail center du Liorin :
 - Piste Verte (1,5 km / 110 d-)
 - Piste Bleu (1,3 km / 100 d-)
- Vallon de la Fauge (1 km / 100 d--)

Nouveau cartoguide 4 montagnes

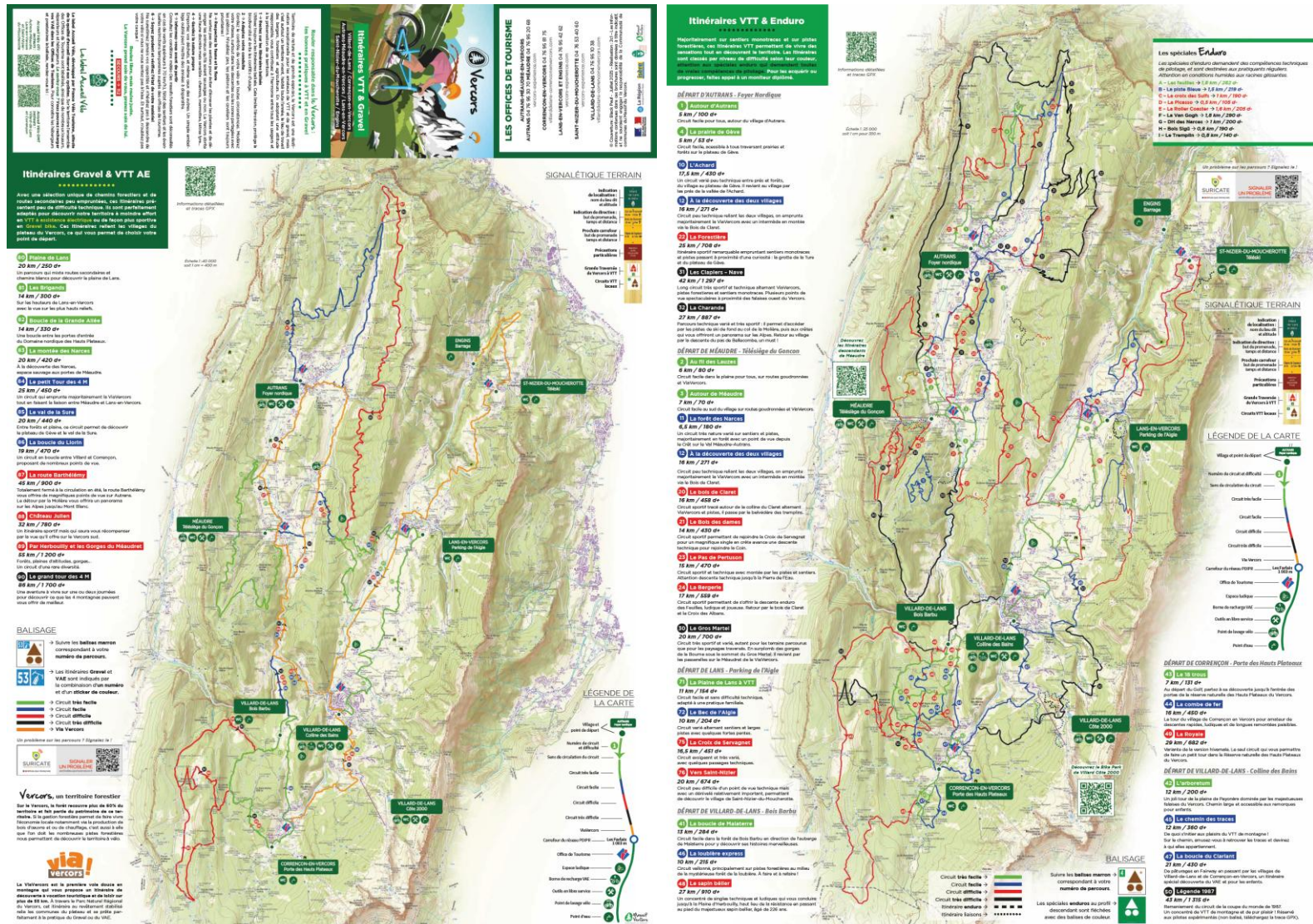

Communication

Site web : Destination VTT Vercors

Chercher un lieu, une destination, un mot clef...

68 résultats

Filtres avancés

Réinitialiser les filtres

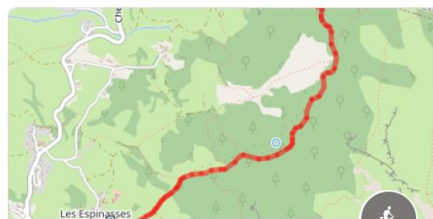
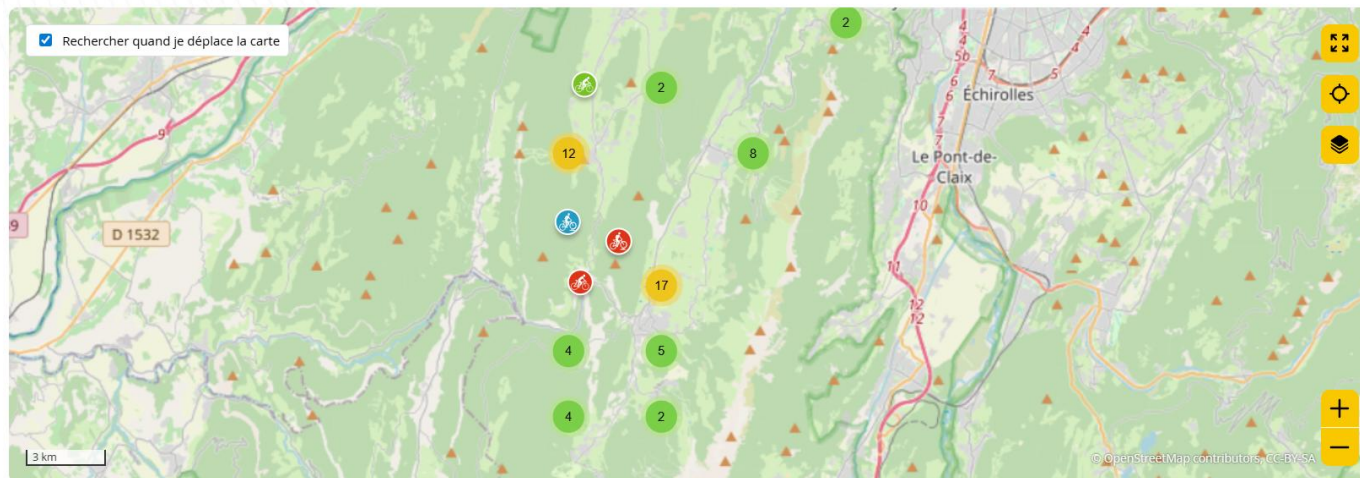

Liaison Villard de Lans - Lans en Vercors par la plaine de Machiret

Itinéraire permettant de relier les sites VTT de Villard de Lans à Lans en Vercors. Single en bordure du chemin forestier. Ludique et joueur à la montée comme à ...

6,7 km

Roller Coaster - Spéciale VTT Enduro - Rouge

Itinéraire descendant accessible depuis la route Forestière de Servagnet et redescendant sur Méaudre. Itinéraire ludique et joueur pour des pratiquan...

10,9 km

Tour des Quatre Montagnes - Circuit vélo de Route - Bleu

Une boucle pour s'échauffer un peu avant de partir à l'assaut des routes mythiques du Vercors. Cet itinéraire vous emmènera de village en village, sur la partie no...

79 km

Canaliser les pratiquants

Créer un nouveau sentier VTT pour dévier un itinéraire traversant une parcelle privée, ça marche !

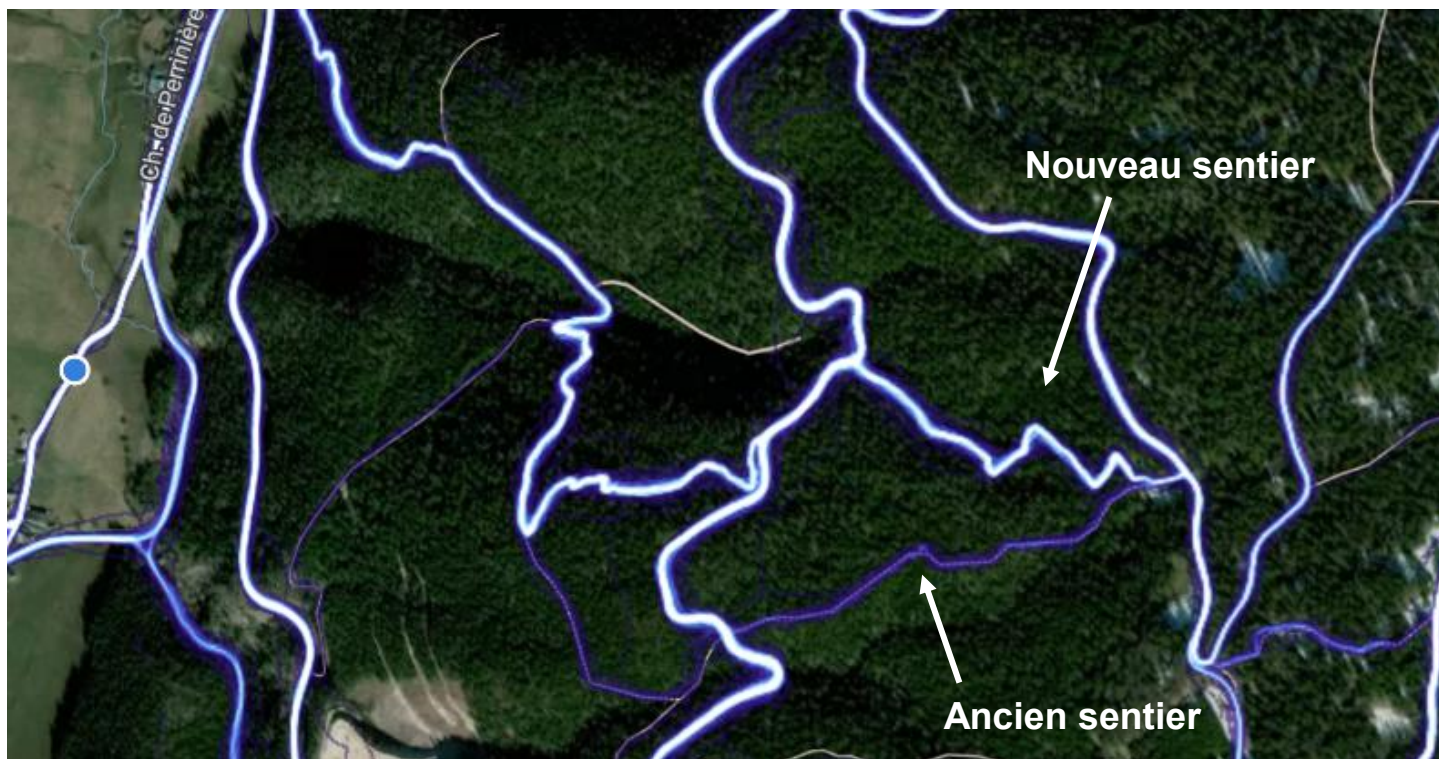

Exemple du sentier Van Gogh / Picasso à Autrans:

- Ancien sentier : 354 passages en 10 ans (aucun depuis le 19 avril)
- Nouveau sentier: 229 passages en 5 mois

Canaliser les pratiquants

Mieux connaîtrai les problèmes et les zones de tensions liés au VTT et accompagner les propriétaires

Framaforms

Vercors 4 Montagnes : Formulaire de signalement des dégradations en forêt liés à la pratique du VTT

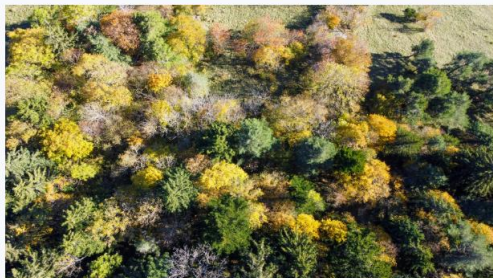

Formulaire à destination des agriculteurs, propriétaires et exploitants forestiers du Vercors 4 Montagnes, visant à collecter les informations, à établir des statistiques et à cartographier les événements indésirables et dégradations en forêt liés à la pratique du VTT. Vos données personnelles sont essentielles à l'identification des dégradations mais resteront anonymes lors de la publication des statistiques.

Début : 1 / 2

Adresse e-mail *

Qui êtes vous ?

CONVENTION D'AUTORISATION DE PASSAGE, D'AMÉNAGEMENT, D'ENTRETIEN ET DE BALISAGE D'UN CHEMIN PRIVÉ

ENTRE-LES SOUSSIGNES :

La Communauté de communes du Massif du Vercors, sise Maison de l'intercommunalité 19, chemin de la Croix Margot 38 250 Villard-de-Lans, représentée par Monsieur Franck GIRARD Président, dûment habilité à l'effet des présentes par délibération du Conseil communautaire n° _____ en date du _____ (Annexe n°1)

CI-après désignée « La Communauté de communes »

ET

Pour un propriétaire personne physique : nom + prénom + date de naissance + lieu de naissance + adresse. Si indivision, ajouter une ligne par propriétaire

Pour un propriétaire personne morale (SCI...) : nom + forme juridique (SA, SARL, SCI...) + n° RCS (inscrite au RCS de _____ sous le n° _____ + adresse du siège + identité du représentant (représentée par son Gérant en exercice _____, domicilié es qualités audit siège).

CI-après désigné(e) « Le propriétaire »

IL EST EXPOSE CE QUI SUI

Le Propriétaire déclare que la ou les parcelles ci-après désignées lui appartiennent en pleine propriété :

Disponibles dans les prochaines semaines sur le site de la CCMV, rubrique Agriculture & Forêt

Nettoyer les plateformes

Signaler les sentiers sauvages sur les plateformes web ! Ça marche aussi !

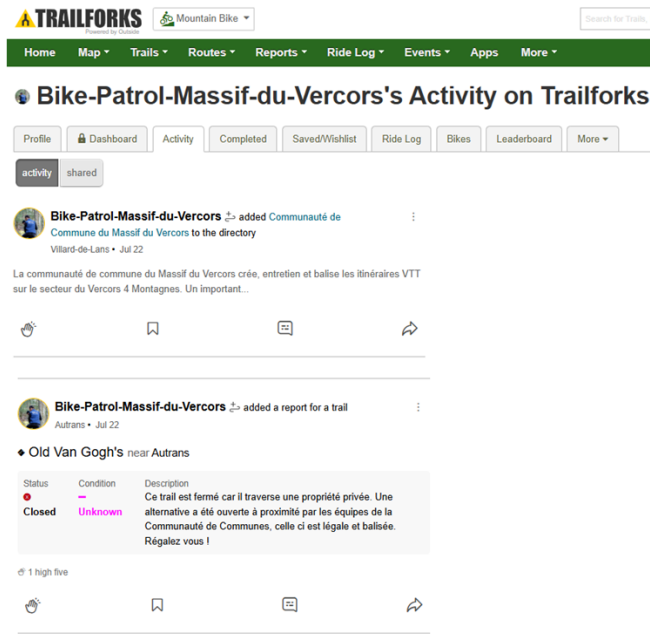

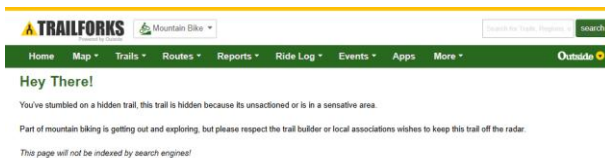

Infos Générales	Détails / Remarques
Point haut : Cairn sur le GR de Pays des 4 Montagnes (1327m)	Très joli sentier, en parti tracé récemment, sur terre essentiellement et racine. Il se dégrade vite, car reste humide longtemps.
Point bas : Traffé (984m)	
Orientation : E →	
Difficulté technique (/5) : 3	
Danger d'exposition (/3) : 1	

The page also includes a section for comments and a button to 'Poser une question sur ce sentier'.

Merci à Vercors MTB Coalition pour le soutien sur cette opération !

Chantiers forestiers

Coordination avec l'ONF et les opérateurs privés pour informer les pratiquants sur les chantiers forestiers

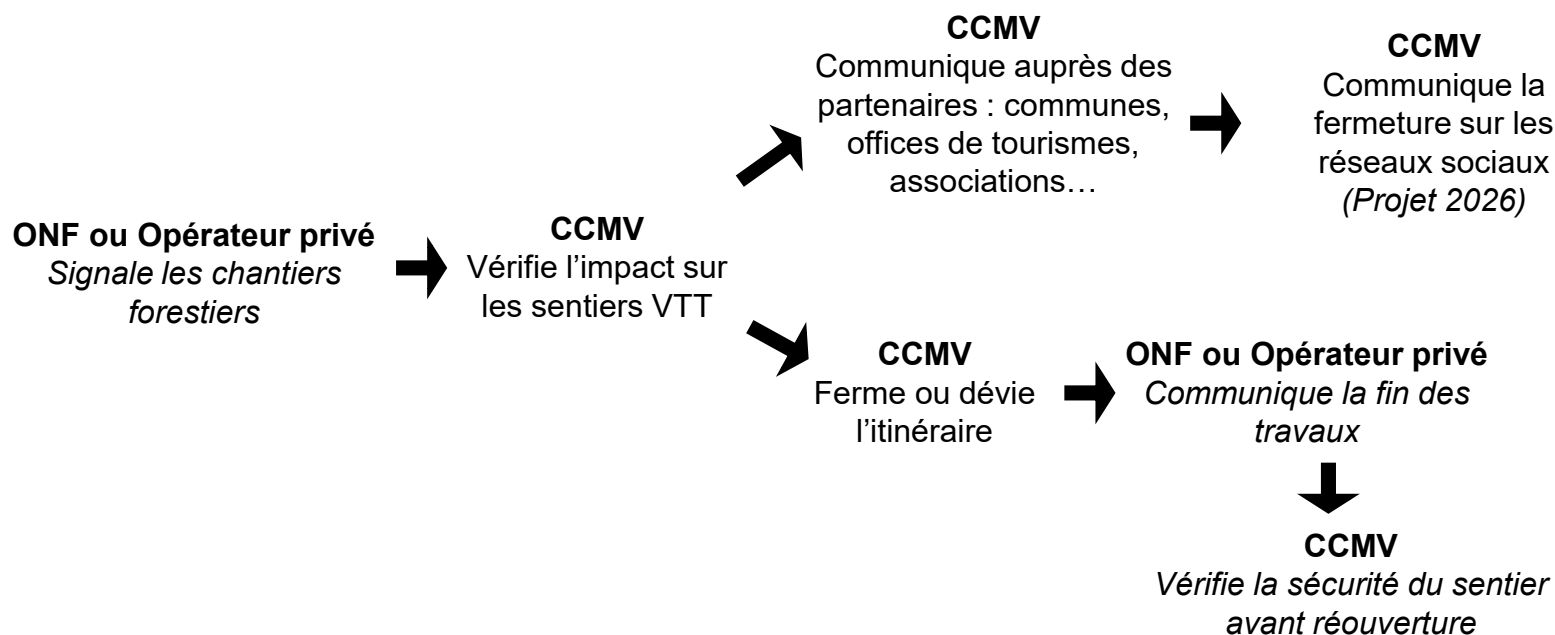

Sensibilisation

Campagne de sensibilisation menée via nos événements partenaires

S'ÉVADER / Vercors Bike Expériences / Informations pratiques / Un événement engagé

Le Vercors Bike Expériences, ce n'est pas seulement une manifestation pour les passionnés de vélo, c'est un événement ancré dans la vie du territoire !

Respecter la propriété

L'espace naturel n'est pas public : il appartient toujours à quelqu'un, que ce soit un particulier ou une collectivité. Certains de ces espaces sont ouverts au public et, pour qu'ils le restent, respectez ceux qui sont fermés et restez sur les sentiers.

Lorsque nous traçons les parcours du Vercors Bike Expériences, nous sollicitons l'autorisation de passage de tous les propriétaires concernés, qu'ils soient privés ou publics. Nous les en remercions !

Préserver la forêt et ses acteurs

La gestion forestière est une activité complexe mais essentielle à notre bien-être collectif, notamment grâce à son rôle dans la régulation du climat. Dans le Vercors, les forestiers, qu'ils soient privés ou publics,

Charte du Vététiste :

La charte est mise à disposition des associations par la CCMV, une diffusion large de celle-ci serait un bon signal envoyé à tous nos partenaires.

Préparons 2026

Points forts du territoire

Axes d'amélioration

Sur n'importe quel sujet, en lien direct ou indirect avec le VTT : sensibilisation, aménagement des itinéraires, type d'offre, services, communication...

- 1 ou 2 points forts

La dynamique positive auprès des pratiquants

La concertation avec les partenaires (ONF, ACCA...)

- 1 ou 2 points à travailler en 2026

La communication sur les actions menées par la CCMV

Les itinéraires montants et ludiques.

MERCI !

Anaël RENAULT

07 87 25 29 55

anael.renault@vercors.org

Avec le soutien financier de:

